

# がん検診



## PET検査によるがんの早期発見

PET-CT装置

わが国の死亡原因の第一位は「がん」でしかも増加傾向にあります。その早期発見に威力を発揮する診断方法として「PET検査」(陽電子放射断層撮影装置)が大きな注目を集めています。PET検査は、今まで発見しにくかった早期の小さながんを高い確率で見つけることができる画期的な検査方法です。PET検査と他の診断機器や検査を組合わせて行う「PETがん検診」によって、より正確な診断で早期発見ができ、早期治療につなげることが可能となりました。がんは無症状のうちに発見することが大切です。健康管理とがん早期発見にPETがん検診をお奨めします。

### PET検査の特長

- 1センチ前後のがんを**早期に発見**可能
- ▶ 従来に比べ発見率が飛躍的に向上
- 一度で全身のがんをチェック**
- ▶ 短時間でくまなく検査
- 苦痛や不快感のない検査**
- ▶ 痛くない、辛くない、楽な検査

### PETがん検診コース

検査項目	PET検査 (全身)	CT検査 (胸部・腹部)	MRI検査 (頭部・骨盤部)	超音波検査 (肝・胆・脾・ 腎・膵臓)	ヘリコクター・ピロ 便潜血検査 (消化器管)	血液・尿検査 (全般)	腫瘍マーカー 検査 (男性用 女性用)	検査時間
<b>A</b> PETがん ドックコース	●	●	●	●	●	●	●	5時間30分
<b>B</b> PET検診 コース	●	●			●	●	●	4時間30分
<b>C</b> PETコース	●	●			●		●	4時間30分

※PETとCTのみのコースについては、お問合せ下さい。

※脳検診のオプションを用意しています。

### MISA 会員様特別料金

	MISA 会員様特別料金	非会員様(一般)料金
A PETがんドック コース	165,000円	180,000円
B PET検診コース	123,500円	130,000円
C PETコース	95,000円	100,000円

※各コースともお一人様予約金50,000円をお預かり致します。

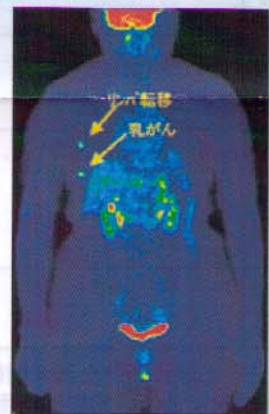

PET検査画像(乳がん)

社団法人

**宮城県情報サービス産業協会 (MISA)**

〒980-0011 仙台市青葉区上杉一丁目7-7 上杉ハイツ903号

TEL 022-217-3023

FAX 022-217-3055

URL <http://www.misa.or.jp>

医療法人 南東北病院

**総合南東北病院**

〒989-2483 宮城県岩沼市里の杜1丁目2番5号

TEL 0223-23-3151 (代表)

FAX 0223-23-3150

URL <http://www.minamitohoku.jp>

# 脳検診 (オプション)

当病院の脳検診は、脳断層や脳・頸部の血管像による画像診断を行い、無症状や未発症の脳及び脳血管疾患を発病前に発見し、その発症や進行を防止します。

## 検査内容

- ・ MR脳断層撮影
- ・ MR脳血管撮影
- ・ MR頸部動脈撮影
- ・ 血圧・問診

検査料金 10,000円

検査時間 30分 (PET検診と同時に実施)

### ■注意事項

- ・ ペースメーカーを装着してる方は検査できません
- ・ 体内に金属(クリップ、人工弁、人工骨、関節等)のある方はご相談下さい

# PETがん検診予約申込書(MISA専用) ⇒ FAX 0120-373-468

申込書に必要事項を記入又は○で囲んでFAXして下さい

お申込み日 平成 年 月 日

フリガナ お名前	性別 <input type="radio"/> 男 <input type="radio"/> 女	
フリガナ 自宅 ご住所	〒	
生年月日	明治 大正 昭和 平成 年 月 日	年齢 才
身長	cm	体重 kg
自宅 電話番号	( ) - ( ) - ( )	FAX ( ) - ( ) - ( )
携帯番号	-	
フリガナ 勤務先名	所属部署	役職
フリガナ 勤務先 ご住所	〒	
勤務先 電話番号		

ご連絡先	<input type="radio"/> 自宅 <input type="radio"/> 会社 <input type="radio"/> 携帯
ご予約 コース	<input type="radio"/> A PETがんドックコース <input type="radio"/> B PET検診コース <input type="radio"/> C PETコース
検診希望日	第1希望 平成 年 月 日
	第2希望 平成 年 月 日
希望事項	
今後健康セミナー等のご案内をお送りしてもよろしいですか?	<input type="radio"/> はい <input type="radio"/> いいえ
予約金	●50,000円(お一人様、全コースとも同額)
お支払 方法	振込 ●下記振込先へお払込下さい (予約金50,000円から振込手数料を差し引いた金額を振込みください)
	クレジットカード VISA MASTER AMEX JCB UC UFJ 有効期限 20 年 月
振込先 仙台銀行岩沼支店 医療法人南東北病院 普通預金 口座番号2329791	
担当者 (記入不用)	

※お申し込みの際に頂いた個人情報は、当センターの目的に添って使用し、他の目的には利用致しません。

※受診日時は、別途お打合せさせていただきます。

## お問合せ・予約

総合南東北病院  
南東北岩沼PET高度診断治療センター  
TEL&FAX 0120-373-468



JR 仙台駅より岩沼駅20分  
岩沼駅より徒歩20分/タクシー5分

白石ICより45分 岩沼ICより2分  
仙台南ICより50分 仙台空港より15分